

WYKAZ POMIESZCZEŃ:

1/1	pom. techniczne
62,64m ²	płytki ceramiczne

1/2	pom. techniczne
6,16m ²	płytki ceramiczne

1/3	pom. techniczne
11,20m ²	gres

PRZEBUDOWA BUDYNKU KOTŁOWNI Grójec ul. Sportowa , gm. Grójec, działka nr. ewid. 3500/12	
PROJEKT ARCHITEKTONICZNO – BUDOWLANY	A
Usługio projektowe nadzory budowlane i kosztorysowanie mgr inż. Janusz Roman siedz. Skurów 22A , 05-600 Grójec	
Inwestor: Celsium Sp. z o.o. siedz. ul. 11 Listopada 7, 26-110 Skarżysko-Kamienna	
KONSTRUKCJA PROJEKTANT:	mgr inż. Janusz Roman nr upr. UAN-II-K-8386/109/86 specjalność konstrukcyjno – budowlana
OPRACOWAŁ:	mgr inż. arch. Kinga Roman
TYTUŁ RYS:	RZUT PRZYZIEMIA – INWENTARYZACJA
05-2020	SKALA: 1:100 NR RYS: 3

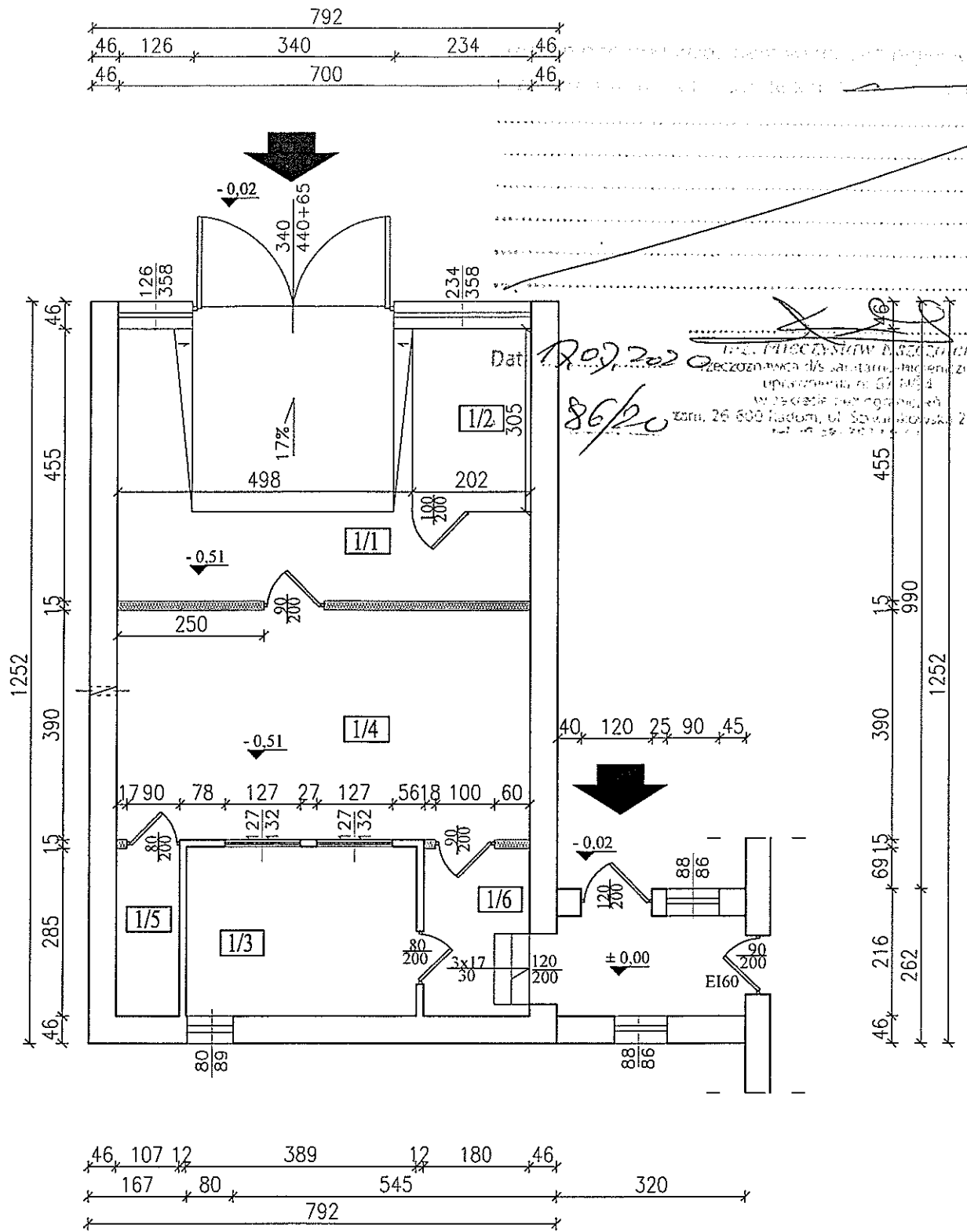

Data: 20.07.2020
 86/20
 Inż. Janusz Roman
 Upr. nr. UAN-II-K-8386/109/86
 Wzrost: 26 600 Radom, ul. Sportowa 22 m

WYKAZ POMIESZCZEŃ:

1/1	pom. techniczne	1/6	komunikacja
25,68m ²	plytki ceramiczne	5,13m ²	gres
1/2	pom. techniczne		
6,16m ²	plytki ceramiczne		
1/3	pom. techniczne		
11,20m ²	gres		
1/4	jadalnia		
27,30m ²	gres		
1/5	pom. techniczne		
3,08m ²	gres		

ZGODNOŚĆ PROJEKTU Z WYMAGANAMI OCHRONY OBRZĘDOWEJ
 inż. Krzysztof Sadowski nr. upr. 198/93
 (miejscowość, data)
 26.06.2020

PRZEBUDOWA BUDYNKU KOTŁOWNI Grójec ul. Sportowa, gm. Grójec, działka nr. ewid. 3500/12	
PROJEKT ARCHITEKTONICZNO – BUDOWLANY	A
Usługio projektowe nadzory budowlane i kosztorysowanie mgr inż. Janusz Roman siedz. Skurów 22A, 05-600 Grójec	
Inwestor: Celsius Sp. z o.o. siedz. ul. 11 Listopada 7, 26-110 Skarżysko-Kamienna	
KONSTRUKCJA PROJEKTANT:	mgr inż. Janusz Roman nr upr. UAN-II-K-8386/109/86 specjalność konstrukcyjno – budowlana
OPRACOWAŁ:	mgr inż. arch. Kinga Roman
TYTUŁ RYS.: RZUT PRZYZIEMIĄ	
05-2020	SKALA: 1:100
NR RYS.: 4	

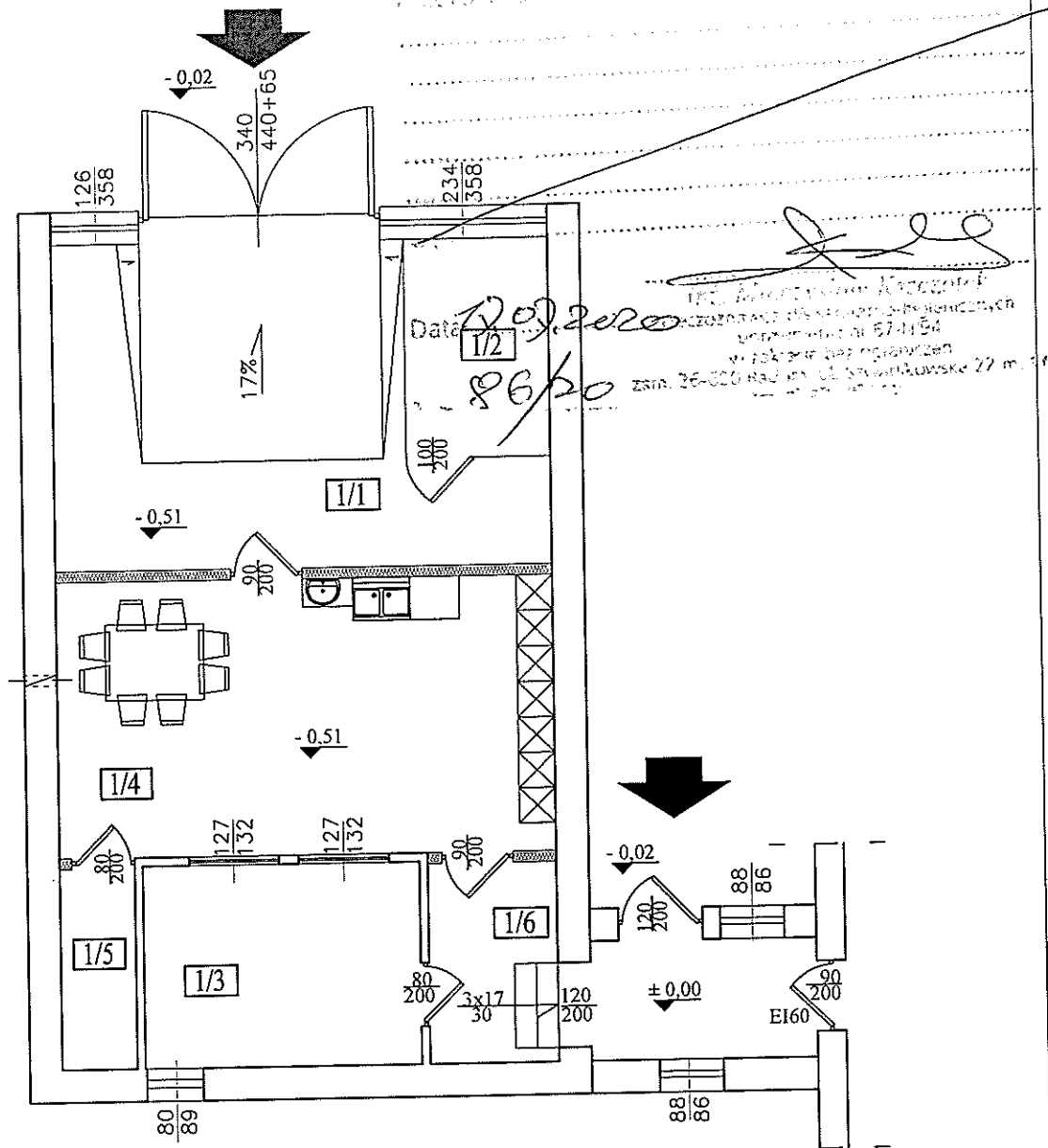

Data: 20.02.2020
 86/20
 172. Inżynier Roman Kozłowski
 uprawnienia do projektowania technicznego
 w zawodzie inżyniera nr 574454
 w zakresie bez ograniczeń
 zam. 26-020 NAD. ul. Skarżyska 27 m. 14

WYKAZ POMIESZCZEŃ:

1/1	pom. techniczne
25,68m ²	plytki ceramiczne

1/2	pom. techniczne
6,16m ²	plytki ceramiczne

1/3	pom. techniczne
11,20m ²	gres

1/4	jadalnia
27,30m ²	gres

1/5	pom. techniczne
3,08m ²	gres

1/6	komunikacja
5,13m ²	gres

PRZEBUDOWA BUDYNKU KOTŁOWNI Grójec ul. Sportowa, gm. Grójec, działka nr. ewid. 3500/12	
PROJEKT ARCHITEKTONICZNO - BUDOWLANY	A
Usługio projektowe nadzory budowlane i kosztorysowanie mgr inż. Janusz Roman siedz. Skurów 22A, 05-600 Grójec	
Inwestor: Celsius Sp. z o.o. siedz. ul. 11 Listopada 7, 26-110 Skarżysko-Kamienna	
KONSTRUKCJA PROJEKTANTE	mgr inż. Janusz Roman nr upr. UAN-II-K-8386/109/86 specjalność konstrukcyjno - budowlana
OPRACOWAŁ:	mgr inż. arch. Kinga Roman
TYTUL RYS:	RZUT PRZYZIEMIA - TECHNOLOGIA
05-2020	SKALA: 1:100 NR RYS: 5

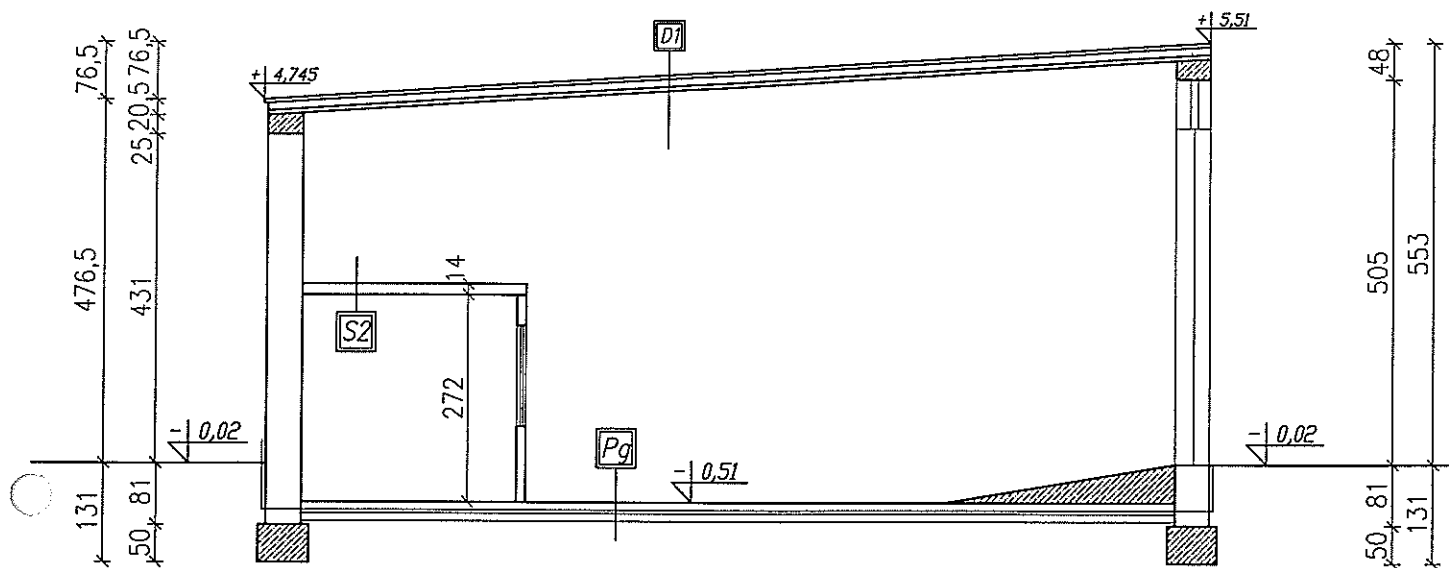

Pg	POGŁOGA NA GRUNCIE
0,8 cm	płytki ceramiczne
5,0 cm	gładź cem.
	folia paroszczelna
8,0 cm	styropian
	papa
10,0 cm	beton
10,0 cm	podsypka piaskowa
	grunt rodzimy

D1	DACH
	papa
4 cm	gładź cem.
10 cm	styropian
	papa
6 cm	płyty korytkowe zamknięte
	kratownica stalowa

S1	STROP
13,0 cm	płyta żelbetowa
1 cm	tynk cem. – wap.

PRZEBUDOWA BUDYNKU KOTŁOWNI Grójec ul. Sportowa, gm. Grójec, działka nr. ewid. 3500/12	
PROJEKT ARCHITEKTONICZNO – BUDOWLANY	A
Usługio projektowe nadzory budowlane i kosztorysowanie mgr inż. Janusz Roman siedz. Skurów 22A, 05-600 Grójec	
Inwestor: Celsius Sp. z o.o. siedz.. ul. 11 Listopada 7, 26-110 Skarżyska-Kamienna	
KONSTRUKCJA PROJEKTANT:	mgr inż. Janusz Roman nr upr. UAN-II-K-8386/109/86 specjalność konstrukcyjno – budowlana <i>JRoo</i>
OPRACOWAŁ:	mgr inż. arch. Kinga Roman
TYTUŁ RYS.: PRZEKRÓJ A-A – INWENTARYZACJA	
05-2020	SKALA: 1:100
	NR RYS.: 6

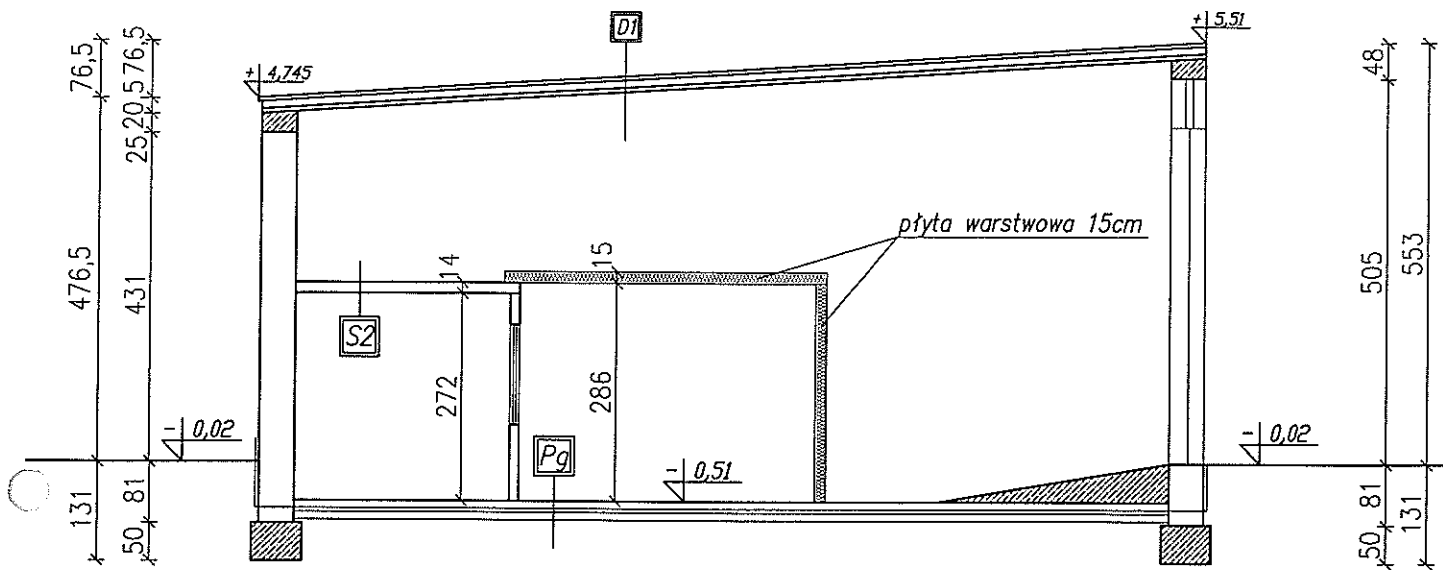

Pg	POGŁOGA NA GRUNCIE
0,8 cm	gres
5,0 cm	gładź cem.
	folia paroszczelna
8,0 cm	styropian
	papa
10,0 cm	beton
10,0 cm	podsyпка piaskowa
	grunt rodzimy

S1	STROP
13,0 cm	płyta żelbetowa
1 cm	tynk cem. - wap.

D1	DACH
	papa
4 cm	gładź cem.
10 cm	styropian
	papa
6 cm	płyty korytkowe zamknięte
	kratownica stalowa

PRZEBUDOWA BUDYNKU KOTŁOWNI Grójec ul. Sportowa , gm. Grójec, działka nr. ewid. 3500/12	
PROJEKT ARCHITEKTONICZNO – BUDOWLANY	A
Usługio projektowe nadzory budowlane i kosztorysowanie mgr inż. Janusz Roman siedz. Skurów 22A , 05-600 Grójec	
Inwestor: Celsius Sp. z o.o. siedz.. ul. 11 Listopada 7, 26-110 Skarżysko-Kamienna	
KONSTRUKCJA PROJEKTANT:	mgr inż. Janusz Roman nr upr. UAN-II-K-8386/109/86 specjalność konstrukcyjno – budowlana
OPRACOWAŁ:	mgr inż. arch. Kinga Roman
TYTUŁ RYS.: PRZEKRÓJ A- A	
05-2020	SKALA: 1:100
	NR RYS.: 7

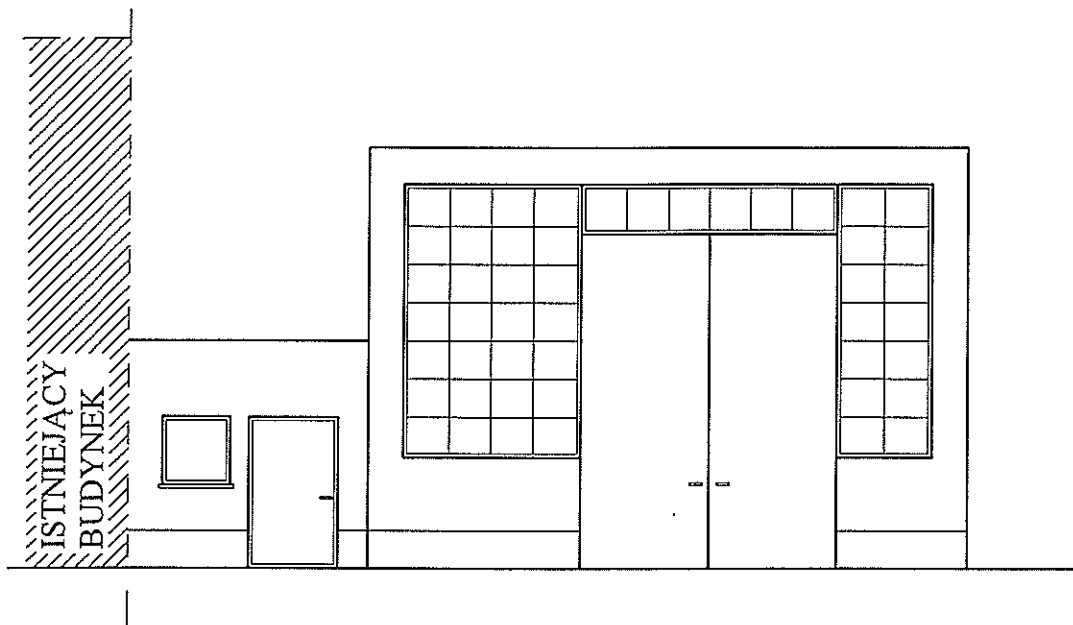

<p>PRZEBUDOWA BUDYNKU KOTŁOWNI Grójec ul. Sportowa, gm. Grójec, działka nr. ewid. 3500/12</p>		
<p>PROJEKT ARCHITEKTONICZNO – BUDOWLANY</p>		<p>A</p>
<p>Usługio projektowe nadzory budowlane i kosztorysowanie mgr inż. Janusz Roman siedz. Skurów 22A, 05-600 Grójec</p>		
<p>Inwestor: Celsius Sp. z o.o. siedz. ul. 11 Listopada 7, 26-110 Skarżysko-Kamienna</p>		
<p>KONSTRUKCJA PROJEKTANT:</p>	<p>mgr inż. Janusz Roman nr upr. UAN-II-K-8386/109/86 specjalność konstrukcyjno – budowlana</p>	
<p>OPRACOWAŁ:</p>	<p>mgr inż. arch. Kingo Roman</p>	
<p>TYTUŁ RYS.: ELEWACJA ZACHODNIA</p>		
<p>05-2020</p>	<p>SKALA: 1:100</p>	<p>NR RYS.: 8</p>

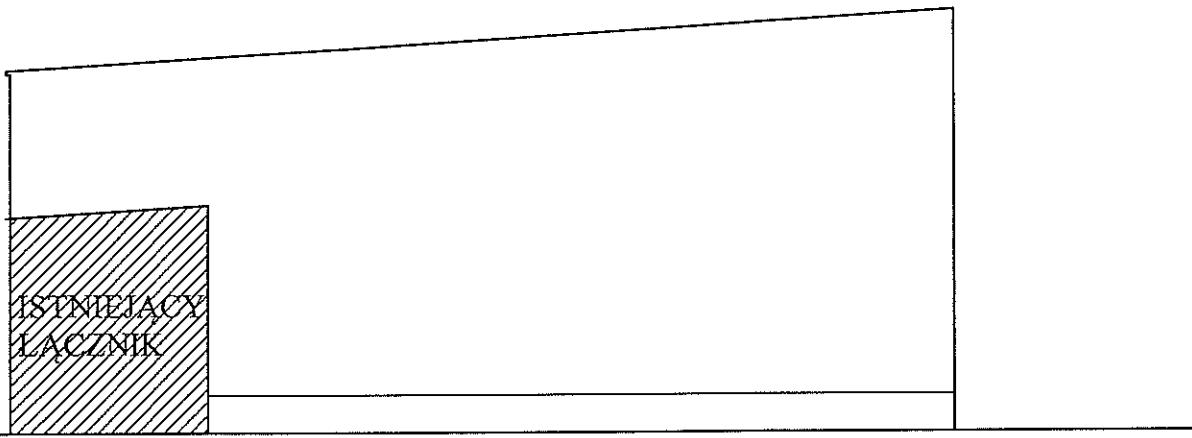

PRZEBUDOWA BUDYNKU KOTŁOWNI Grójec ul. Sportowa , gm. Grójec, działka nr. ewid. 3500/12		
PROJEKT ARCHITEKTONICZNO – BUDOWLANY		A
Usługio projektowe nadzory budowlane i kosztorysowanie mgr inż. Janusz Roman siedz. Skurów 22A , 05-600 Grójec		
Inwestor: Celsius Sp. z o.o. siedz. ul. 11 Listopada 7, 26-110 Skarżysko-Kamienna		
KONSTRUKCJA PROJEKTANT:	mgr inż. Janusz Roman nr upr. UAN-II-K-8386/109/86 specjalność konstrukcyjno – budowlana	
OPRACOWAŁ:	mgr inż. arch. Kingo Roman	
TYTUŁ RYS.:	ELEWACJA POŁUDNIOWA	
05-2020	SKALA: 1:100	NR RYS.: 9

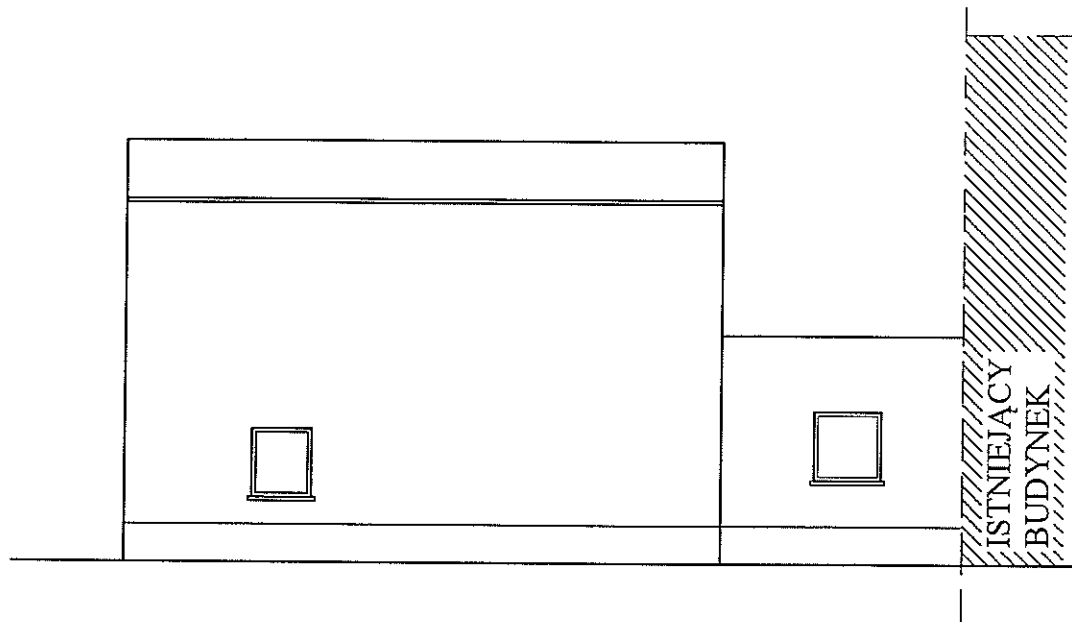

<p>PRZEBUDOWA BUDYNKU KOTŁOWNI Grójec ul. Sportowa, gm. Grójec, działka nr. ewid. 3500/12</p>	
<p>PROJEKT ARCHITEKTONICZNO – BUDOWLANY</p>	<p>A</p>
<p>Usługio projektowe nadzory budowlane i kosztorysowanie mgr inż. Janusz Roman siedz. Skurów 22A, 05-600 Grójec</p>	
<p>Inwestor: Celsius Sp. z o.o. siedz.. ul. 11 Listopada 7, 26-110 Skarżysko-Kamienna</p>	
<p>KONSTRUKCJA PROJEKTANT:</p>	<p>mgr inż. Janusz Roman nr upr. UAN-II-K-8386/109/86 specjalność konstrukcyjno – budowlana</p>
<p>OPRACOWAŁ:</p>	<p>mgr inż. arch. Kinga Roman</p>
<p>TYTUŁ RYS.: ELEWACJA WSHODNIA</p>	
<p>05-2020</p>	<p>SKALA: 1:100</p>
	<p>NR RYS.: 10</p>

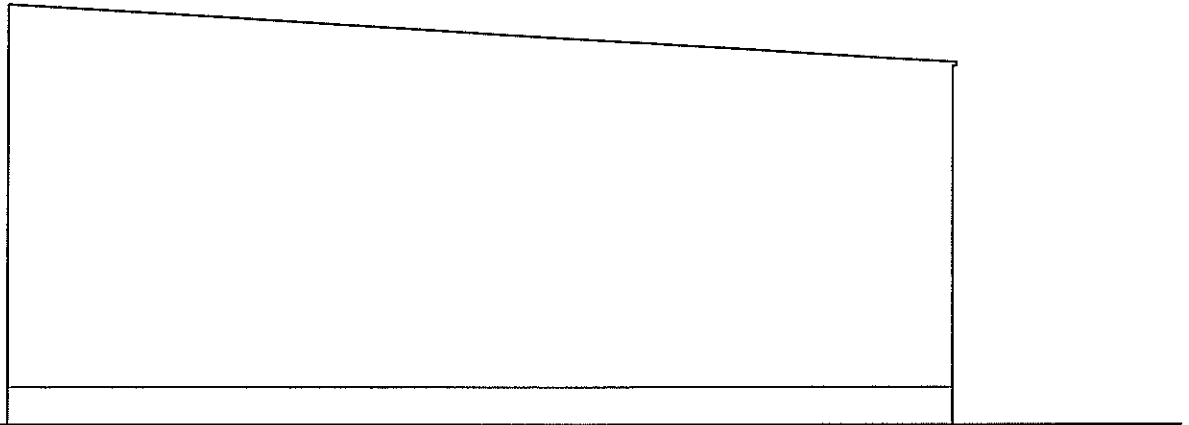

<i>PRZEBUDOWA BUDYNKU KOTŁOWNI Grójec ul. Sportowa , gm. Grójec, działka nr. ewid. 3500/12</i>		
<i>PROJEKT ARCHITEKTONICZNO – BUDOWLANY</i>	A	
<i>Usługio projektowe nadzory budowlane i kosztorysowanie mgr inż. Janusz Roman siedz. Skurów 22A , 05-600 Grójec</i>		
<i>Inwestor: Celsius Sp. z o.o. siedz.. ul. 11 Listopada 7, 26-110 Skarżysko-Kamienna</i>		
<i>KONSTRUKCJA PROJEKTANT:</i>	<i>mgr inż. Janusz Roman nr upr. UAN-II-K-8386/109/86 specjalność konstrukcyjno – budowlana</i>	
<i>OPRACOWAŁ:</i>	<i>mgr inż. arch. Kinga Roman</i>	
<i>TYTUL RYS:</i>	<i>ELEWACJA PÓŁNOCNA</i>	
<i>05-2020</i>	<i>SKALA: 1:100</i>	<i>NR RYS: 11</i>